

NACIONAL

MERCADO CAMBIAL

Venda mensal de divisas (Milhões de USD)***

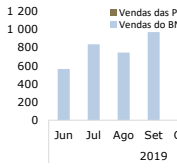

Leilões de divisas de Julho (BNA)

Data do leilão	Moeda	Montantes	
		Oferecido	Efectivado
14/07/2020	USD	50 000 000	41 661 096
09/07/2020	USD	50 000 000	47 921 727
07/07/2020	USD	50 000 000	5 069 727
02/07/2020	USD	50 000 000	47 516 642

Câmbio do dólar desce mais de 2% para 554,428 USD/Kz

A taxa de câmbio de referência do dólar recuou ontem para 554,428 USD/Kz, uma apreciação da moeda nacional em cerca de 2,04% face ao dia anterior, quando o câmbio de referência se situava em 565,752 USD/Kz. Em relação ao euro, o kwanza também apreciou, com a taxa de câmbio a passar de 646,513 para 635,153 EUR/Kz. (BNA)

Mercado secundário de títulos do Tesouro transacciona 2,4 mil milhões de Kz

O valor transaccionado ontem na BODIVA foi de 2,4 mil milhões de Kz, uma redução em cerca de 19,58% face à sessão anterior. Cerca de 68,39% do valor resultaram de negócios de Obrigações Indexadas à Taxa de Câmbio (OTTX) e os restantes 31,61% de Obrigações do Tesouro Não Reajustáveis (OTNR). Relativamente aos membros de negociação, o BAI deteve a maior quota de mercado, ficando com 21,30%, seguido pelo BIC com 20,90%. (BODIVA)

Yields das OTTX com tendência positiva

As taxas de retorno (yields) das OTTX registaram, ontem, subidas em quase todas maturidades. A maior subida foi vista no horizonte de 3 meses, que passou de 7,99% no dia anterior para 10,73%. A única queda foi registada no horizonte de 8 anos. Em contrapartida, as yields dos BT e das OTNR registaram quedas em quase todos os horizontes, com destaque para o horizonte de 7 anos que registou a maior queda, em cerca de 0,79 p.p. para 21,93%. Em sentido contrário, esteve o horizonte de 1 mês, que subiu 0,14 p.p. para 12,55%. (BODIVA)

Rácio de solvabilidade regulamentar do sistema bancário desceu para 21,63% em Maio

O rácio de solvabilidade regulamentar do sistema bancário angolano reduziu 2,7 pontos percentuais (p.p.), ao passar de 24,32% em Maio de 2019 para 21,63% em Maio deste ano, segundo os indicadores de solidez financeira do sistema bancário. No mesmo período, verificou-se uma redução do rácio que relaciona os Fundos Próprios de base de nível 1 e os requisitos de fundos próprios, em cerca de 3 p.p. para 17,61%. Os dados do BNA mostram ainda uma queda de 0,9 p.p. no indicador de rentabilidade do activo (ROA) para 0,69%. Já o medidor do retorno do capital (ROE) do sistema caiu 8,4 p.p. para 0,06%. (BNA)

Reaberta campanha de exploração de madeira no Cuando Cubango

O Governo do Cuando Cubango anunciou ontem, por Despacho, a reabertura da campanha de exploração de madeira para o período 2020. O referido documento coloca termo à proibição determinada pelo governo provincial em Novembro de 2019, devido às irregularidades dos madeireiros e o não incremento, nas áreas de corte, da componente social em benefício da população local. O Despacho refere também que na campanha de 2020 não serão concedidas novas licenças às empresas exploradoras de madeira, de modo a permitir o esgotamento de todos os saldos acumulados dos últimos três anos. (Jornal de Angola)

Taxas de Câmbio Referência (BNA) - AOA | a vigorar até 12h de 21/07/2020

Moeda	Câmbio	Var. %	Moeda	Câmbio	Var. %	Moeda	Câmbio	Var. %
USD	554,428	▲ 2,04	CNY	79,389	▲ 1,92	GBP	701,319	▲ 1,38
EUR	635,153	▲ 1,79	BRL	103,599	▲ 1,39	ZAR	33,236	▲ 2,20

Taxas de Câmbio (mercado secundário e casas de câmbios)

Taxas de câmbio (média)		USD/Kz			EUR/Kz		
		19/07/2020	20/07/2020	Var. %	19/07/2020	20/07/2020	Var. %
Bancos comerciais	Compra	562,742	562,063	▲ 0,12%	641,821	641,711	▲ 0,02%
	Venda	591,274	590,291	▲ 0,17%	674,669	674,254	▲ 0,06%
Casas de câmbio	Compra	607,673	607,625	▲ 0,01%	676,897	676,806	▲ 0,01%
	Venda	661,699	661,713	▼ 0,00%	733,079	733,140	▼ 0,01%

* ▼ Depreciação da moeda nacional * ▲ Apreciação da moeda nacional

Mercado monetário

BNA	Taxa (%)	Data Alteração	LUIBOR	Taxa (%)	Var.(pp)	Títulos (%)			
Taxa BNA	15,50	24-mai-19	1M	14,98	▲ 0,00	BT 91	17,05	OTNR 4	24,50
Fac. Abs. ON	0,00	30-nov-17	3M	15,42	▲ 0,00	BT 182	17,50	OTNR 5	-
Fac. Abs. 7 dias	7,00	27-mar-20	6M	16,16	▲ 0,00	BT 364	18,55	OTTX 5	5,00
Redesconto	20,00	29-jul-16	9M	17,27	▲ 0,01	OTNR 2	22,58	OTTX 6	5,25
			12M	18,18	▲ 0,01	OTNR 3	23,87	OTTX 7	5,50
								OTIBT 7	24,82

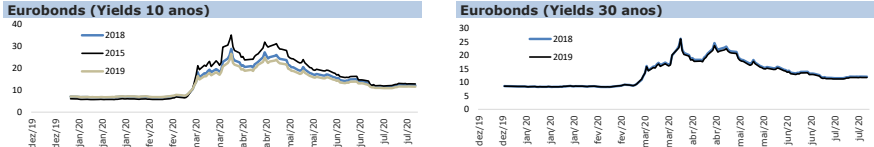
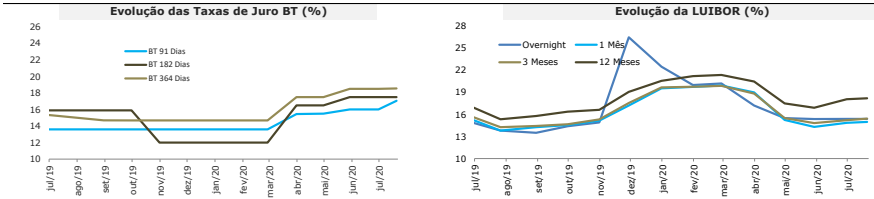

Mercado de capitais

BODIVA	17/jul	20/jul	Variação	Inflação (%)	mai/20	Junho
Negócios registados	32	31	-3%	Homóloga	21,8	22,6
Montante (M Kz)	3 050	2 453	-20%	Mensal	1,9	1,7
Quantidade de títulos	16 370	10 466	-36%	Acumulada	10,0	11,9
Preço máximo OT	112	111	-1%			
Preço mínimo OT	86	93	8%			

INTERNACIONAL

MERCADO MONETÁRIO

Libor (%)	USD	CHF	GBP	JPY
ON	0,0856	-0,7930	0,0543	-0,0873
1M	0,1799	-0,7758	0,0659	-0,0700
3M	0,2714	-0,6934	0,0776	-0,0455
6M	0,3336	-0,6498	0,1874	-0,0285
12M	0,4700	-0,5210	0,3293	0,1022

BANCOS CENTRAIS

Banco	País	Taxa (%)	Data	Trend ^{1/}
FED	EUA	0,25	mar/20	
BCE	Zona Euro	0,00	mar/16	
BOE	UK	0,10	ago/18	
BOJ	Japão	-0,04	jul/20	
BB	Brasil	2,25	jun/20	
SARB	África do Sul	3,75	mar/18	

MERCADO CAMBIAL

Cotação	Fecha	Variação %				1 Ano		Volatilidade Últ. 30 dias
		1 Dia	1 Semana	1 Mês	1 Ano	Máximo	Mínimo	
USD Index	95,832	▼ -0,115	▼ -0,504	▼ -1,894	▼ -1,417	95,788	94,650	5,740
EUR/USD	1,1448	▲ 0,175	▲ 0,395	▲ 1,634	▲ 2,106	1,0812	1,0636	6,103
EUR/CHF	1,0748	▲ 0,196	▼ -0,208	▼ -0,617	▲ 2,514	1,0521	1,0505	5,0850
GBP/USD	1,2661	▲ 0,740	▲ 1,083	▲ 1,764	▲ 1,707	1,1739	1,1412	8,736
CHF/USD	1,0651	▼ -0,028	▼ -0,188	▼ -0,985	▼ -4,457	1,0018	0,9972	5,288
USD/JPY	107,27	▲ 0,234	▼ -0,075	▼ -0,382	▲ 0,513	104,93	101,19	4,022
USD/CAD	1,3535	▼ -0,331	▲ 0,785	▲ 0,096	▼ -2,887	1,2994	1,2952	7,620
USD/CNY	6,9836	▼ -0,126	▲ 0,186	▲ 1,081	▼ -1,596	6,8668	6,8406	3,0150
USD/BRL	5,3335	▼ -0,978	▲ 1,361	▼ -1,483	▼ -29,866	3,7479	3,7303	24,292
USD/ZAR	16,638	▼ -0,338	▲ 0,960	▲ 4,416	▼ -16,442	13,949	13,829	17,264

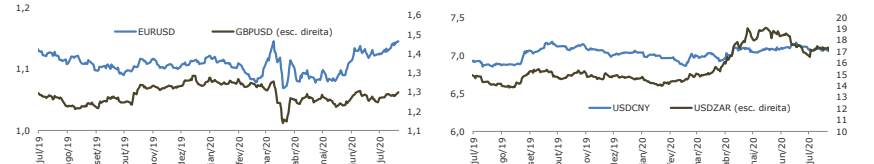

Petróleo recupera na primeira sessão da semana

As cotações do petróleo fecharam em alta na primeira sessão da semana. O WTI subiu 0,54% para 40,81 USD por barril, enquanto o Brent valorizou 0,32% para 43,28 USD. As negociações foram influenciadas pelo optimismo em torno de uma potencial vacina de combate à COVID-19. Além disso, as conversações em Bruxelas para a aprovação de um Fundo de Recuperação para revitalizar as economias atingidas pela pandemia na União Europeia também ajudou a recuperar as cotações do crude nesta segunda-feira. A subida dos preços deuse apesar do aumento de pessoas infectadas com COVID-19, que tem sido notório em muitos países, o que aumenta os receios de uma menor procura de combustível devido ao impacto da pandemia e da imposição de novas medidas restritivas impostas pelos governos. (Jornal de Negócios/Bloomberg)

Consumo de gasolina em Portugal diminui 21,6% e de gasóleo 15,5% no 1º semestre

A Associação Portuguesa de Empresas Petrolíferas (Apetro) informou ontem que o consumo de gasolina em Portugal caiu 21,6% e o de gasóleo 15,5% no primeiro semestre do ano, comparativamente ao mesmo período de 2019. A maior diminuição foi registada no consumo de combustível para aviação, que caiu cerca de 55,5%. (Jornal Económico)

Excedente da conta corrente da Zona Euro cai 73,3%

O excedente da balança de transacções correntes da Zona Euro, que inclui as receitas e os pagamentos de uma região em relação ao exterior pela troca de bens, serviços, rendimentos do investimento e transferências unilaterais, totalizou 8.000 milhões de EUR em Maio, menos 73,3% que no mesmo mês de 2019 e menos 42,9% que em Abril deste ano. (Observador)

Reino Unido regista défice orçamental acima das previsões

O Reino Unido registou um défice orçamental de 34,8 mil milhões de GBP em Junho deste ano, o que compara com os 6,5 mil milhões de GBP registados no mês anterior. O valor ficou igualmente acima das expectativas do mercado, que apontavam para um défice de 34,3 mil milhões de GBP. Estima-se que entre Abril a Junho, o Governo britânico tenha obtido financiamentos no valor de 127,9 mil milhões de GBP, superior aos 103,9 mil milhões de GBP registados no mesmo período do ano passado. Trata-se do maior valor obtidos em períodos semelhantes. A COVID-19 continua a ter um impacto significativo nas finanças do sector público do Reino Unido, o que implicou a introdução de medidas de saúde pública e de novas políticas governamentais para apoiar empresas e indivíduos. O stock de dívida do país situa-se actualmente nos 99,6% do PIB, o mais elevado desde Março de 1961. (Trading Economics)

MERCADO DE CAPITAIS

SOVEREIGN YIELDS

País	Rating		2 Anos			10 Anos		
	Moody's	Fitch	Yield	Var. p.p. (%)	Trend 2/	Yield	Var. p.p.	Trend 2/
EUA	Aaa	AAA	0,145	-1,359		0,615	0,803	
Portugal	Baa3	BBB	-0,448	-0,224		0,366	0,000	
Alemanha	Aaau	AAA	-0,664	0,896		-0,446	3,043	
Inglaterra	Aa2u	AA	-0,096	-5,495		0,151	-7,362	
África do Sul	Ba1	BB	6,125	0,840		-	-	
Brasil	Ba2	BB-	3,589	-0,527		6,617	-1,136	
China	A1	A+	2,753	14,800		2,921	-0,748	
França	Aa2u	AA	-0,615	0,324		-0,155	5,488	
Angola**	B3 *-	B-	-	-	-	12,641	0,000	

ÍNDICES BOLSISTAS	Last	Var. %
Dow Jones	26 680,87	▲ 0,033
Nasdaq	10 767,09	▲ 2,513
S&P 500	3 251,84	▲ 0,841
Euro Stoxx	3751,51	▲ 0,751
FTSE 100	6 261,52	▼ -0,458
DAX	13 046,92	▲ 0,985
CAC 40	5 093,18	▲ 0,469
PSI20	4 533,49	▲ 0,012
Nikkei 225	22 884,22	▲ 0,007
Topix	1 582,74	▲ 0,362
Shanghai	3 310,50	▼ -0,001
All Share	56 265,36	▲ 0,006

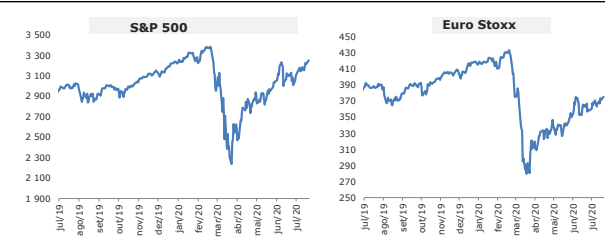

MERCADOS ACCIONISTAS

Tecnológicas impulsionam mercados accionistas de Wall Street

As bolsas norte-americanas fecharam a sessão desta segunda-feira com resultados positivos. A sustentar as negociações, estiveram sobretudo as cotadas das tecnologias, numa semana em que os investidores aguardam por uma série de resultados trimestrais deste sector. Assim, o índice Dow Jones somou 0,03% para 26.680,87 pontos, o Standard & Poor's 500 aumentou 0,84% para 3.251,84 pontos, ao passo que, o tecnológico Nasdaq Composite ganhou 2,51% para 10.767,09 pontos.

Nesta semana foram reportadas contas de empresas do ramo tecnológico como a Microsoft, Tesla, Intel e Twitter. A Noble Energy foi outro dos destaques pela positiva, depois de a Chevron ter acordado a compra da empresa, por cerca de 5 mil milhões de USD em acções. Também, a farmacêutica AstraZeneca esteve em alta, depois de os resultados de uma vacina de combate à COVID-19 se terem revelado promissores. (Jornal de Negócios/Bloomberg)

Bolsas europeias em máximos desde Março com o acordo para Fundo e vacinas

As bolsas europeias avançaram para máximos desde Março nesta segunda-feira, impulsionadas pelos bons resultados dos testes de uma vacina desenvolvida pela Universidade de Oxford e pelo acordo de princípio alcançado na cimeira europeia para a aprovação do Fundo de Recuperação da União Europeia face à pandemia da COVID-19. O Euro Stoxx, índice que agrega as 600 maiores cotadas do Continente, valorizou 0,75% para 3751,51 pontos. O índice alemão Dax valorizou 0,99% e em Amsterdão o AEX valorizou 0,93%. Em contrapartida esteve o índice britânico FTSE, que cedeu 0,46% para 6.261,52 pontos. (Jornal de Negócios/Bloomberg)

COMMODITIES

	Var. %
Brent (USD/barril)	▲ 0,32
WTI (USD/barril)	▲ 0,54
Gás Natural (USD/MMBtu)	▼ -4,48
Ouro (USD/onça)	▲ 0,41
Prata (USD/onça)	▲ 3,01
Platina (USD/onça)	▲ 1,13
Cobre (USD/Ton. Métr.)	▲ 0,01
Zinco (USD/Ton. Métr.)	▲ 0,01
Alumínio (USD/Ton. Métr.)	▲ 0,00
Milho (USD/Bu)	▼ -1,18
Trigo (USD/Bu)	▼ -2,38
Soja (USD/Bu)	▲ 0,56
Açúcar (USD/libr-peso)	▼ -0,09
Arroz (USD/cwt)	▼ -0,08
Feijão (USD/cwt)	▼ -4,40

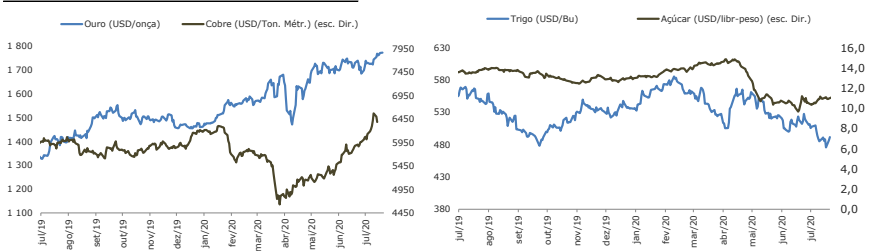

INDICADORES ECONÓMICOS

Indicadores	País	Forecast	Actual	Anterior	Período	Unidade 3/
PIB Real	USA	0,8	-5,0	1,3	31/03/2020	QoQ %
Conta Corrente	USA	-2,7	-2,1	-2,2	31/03/2020	PIB %
IPC	USA	1,1	1,2	1,9	30/06/2020	YoY %
Desemprego	USA	4,9	11,1	5,0	30/06/2020	MoM %
Confiança Consumidor	USA	-	98,1	102,6	30/06/2020	I
PIB Real	Alemanha	1,4	-2,2	0,5	31/03/2020	QoQ %
Conta Corrente	Alemanha	8,3	7,4	8,2	31/03/2020	PIB %
IPC	Alemanha	0,2	0,9	0,6	30/06/2020	YoY %
Desemprego	Alemanha	6,2	6,4	6,3	30/06/2020	MoM %
Confiança Consumidor	Alemanha	-	82,0	99,0	30/06/2020	I
PIB Real	Portugal	1,4	-2,3	1,9	31/03/2020	QoQ %
Conta Corrente	Portugal	-	-0,3	0,3	31/03/2020	PIB %
IPC	Portugal	1,2	0,1	0,9	30/06/2020	YoY %
Desemprego	Portugal	11,3	6,7	11,9	31/03/2020	MoM %
Confiança Consumidor	Portugal	-	-33,1	-13,5	30/06/2020	I
PIB Real	UK	0,5	-2,2	0,4	31/03/2020	QoQ %
Conta Corrente	UK	-4,4	-3,3	-4,7	31/03/2020	PIB %
IPC	UK	1,4	0,6	-0,1	30/06/2020	YoY %
Desemprego	UK	5,1	3,9	5,3	31/05/2020	I
Confiança Consumidor	UK	-	-27,0	3,0	30/06/2020	MoM %
PIB Real	Japão	1,7	-0,6	-0,1	31/03/2020	QoQ %
Conta Corrente	Japão	4,2	-	-	-	PIB %
IPC	Japão	0,0	0,1	0,0	30/06/2020	YoY %
Desemprego	Japão	3,2	2,9	3,4	31/05/2020	MoM %
Confiança Consumidor	Japão	-	30,5	39,3	30/06/2020	I
PIB Real	China	6,7	3,2	7,0	30/06/2020	QoQ %
Conta Corrente	China	2,3	0,6	2,8	31/03/2020	PIB %
IPC	China	2,0	2,5	1,6	30/06/2020	YoY %
Desemprego	China	6,7	3,7	4,1	31/03/2020	MoM %
Confiança Consumidor	China	-	115,8	105,6	31/05/2020	I

Fontes e Notas

Dados mercados nacionais: BNA (Excepto câmbio informal obtido através de consulta ao mercado), CMC e BODIVA.
 * m: milhares; M: milhões; mM: mil milhões; B: Bilhões / **yields a 10 anos referente à emissão de eurobonds de 2015 (em USD) / ***valor consolidado das vendas efectuadas durante o mês.

Dados mercados internacionais: Bloomberg
 1/ Evolução mensal do indicador desde Janeiro de 2014.
 2/ Evolução diária do indicador desde Janeiro de 2015.
 3/ MoM: variação mensal. QoQ: variação trimestral. YoY: variação anual. PIB %: em percentagem do PIB. I: valor no mês
 4/ Evolução do último ano

Disclaimer

A informação contida neste documento foi obtida de fontes consideradas fiáveis, não sendo, entretanto, totalmente garantida a sua exactidão. Este documento é de carácter meramente informativo e os comentários e análises nele apresentados baseiam-se em determinados pressupostos e condições de mercado sujeitas a alterações, referida exclusivamente a opinião das pessoas responsáveis pela sua elaboração.

RETOMAR O SEU NEGÓCIO

CONTE COM O BAI

E COM AS MELHORES SOLUÇÕES DE CRÉDITO, PARA RETOMAR O SEU NEGÓCIO

- ATÉ 2 MESES DE CARÊNCIA
- APOIO À TESOURARIA
- DECISÕES RÁPIDAS

CRÉDITO FACILIDADE DE TESOURARIA

DESCOBERTO BANCÁRIO

Confiança no Futuro

Saiba mais sobre o nosso Crédito Facilidade de Tesouraria e sobre o Descoberto Bancário, em www.bancobai.ao ou www.facebook.com/bai.angola/ ou no seu gestor de relação comercial.