

## NACIONAL

### MERCADO CAMBIAL

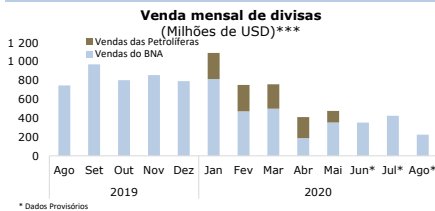

Leilões de divisas de Agosto (BNA)			
Data do leilão	Moeda	Montantes	
		Oferecido	Efectivado
20/08/2020	USD	50 000 000	43 953 440
18/08/2020	EUR	42 290 000	42 290 000
13/08/2020	EUR	43 330 000	25 742 500
11/08/2020	EUR	50 000 000	42 260 000

Taxas de Câmbio Referência (BNA) - AOA   a vigorar até 12h de 25/08/2020					
Moeda	Câmbio	Var. %	Moeda	Câmbio	Var. %
USD	583,549	▲ 0,07	CNY	84,333	▲ 0,08
EUR	691,389	▼ -0,34	BRL	103,988	▼ -0,09
			ZAR	34,475	▼ -1,82

Taxas de Câmbio (mercado secundário e casas de câmbios)					
Taxas de câmbio (média)		USD/Kz		EUR/Kz	
		21/08/2020	24/08/2020	21/08/2020	24/08/2020
Bancos comerciais	Compra	575,587	576,087	683,532	683,184
	Venda	603,180	606,130	719,194	717,241
Casas de câmbio	Compra	619,76	617,13	701,933	697,323
	Venda	670,991	668,089	757,503	752,996

Mercado monetário					
BNA	Taxa (%)	Data Alteração	LUIBOR	Taxa (%)	Var. (pp)
Taxa BNA	15,50	24-mai-19	1M	14,87	▲ 0,04
Fac. Abs. ON	0,00	30-nov-17	3M	15,35	▼ -0,01
Fac. Abs. 7 dias	7,00	27-mar-20	6M	16,40	▲ 0,01
Redesconto	20,00	29-jul-16	9M	17,11	▼ -0,24
			12M	18,27	▼ -0,02

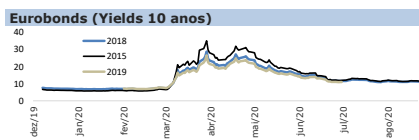
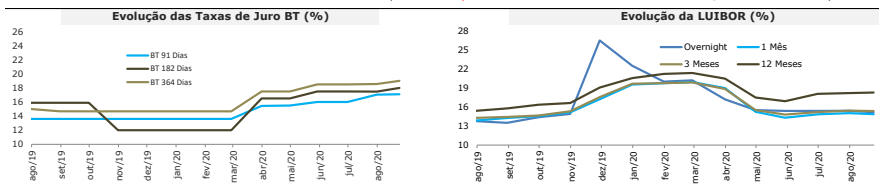

### Montante negociado na BODIVA atingiu ontem cerca de 3,39 mil milhões de Kz

O valor transaccionado no mercado secundário de títulos (BODIVA) atingiu cerca de 3,39 mil milhões de Kz nesta segunda-feira, um aumento em cerca de 488,31% face a última sessão da semana passada. Deste montante, cerca de 2,83 mil milhões de Kz resultaram de negócios de Obrigações do Tesouro Indexadas à Taxa de Câmbio (OTTX) e os restantes 553,74 milhões de Kz advieram de Obrigações do Tesouro não Reajustáveis (OTNR).

Na sessão, o BFA deteve a maior quota de mercado, com aproximadamente 48,69%, seguido pelo BMA com 20,10%. As taxas de rendimento das OTTX exibidas na sessão de ontem registaram quedas em todos os horizontes, com realce para o de 7 anos, que desceu 3,54 pontos percentuais (p.p) face à sessão anterior, para 6,7%. Por seu lado, as yields dos Bilhetes do Tesouro (BT) e das OTNR subiram na generalidade, com excepção do horizonte de 1 mês que caiu 0,1 p.p. para 12,11%. (BODIVA)

### Governo de Angola já arrecadou 31 mil milhões de Kz com o PROPRIV

O Estado já arrecadou cerca de 31 mil milhões de USD entre 2019 e Abril deste ano, com a alienação de 14 activos incluindo no estrangeiro, no quadro do Programa de Privatizações (PROPRIV). Sobre o programa, o Secretário de Estado do Tesouro referiu ontem que a maioria dos activos alienados estão concentrados na Zona Económica Especial (ZEE) Luanda-Bengo e dos 14 activos alienados, dois localizam-se em Portugal e fazem parte dos activos da Sonangol. Segundo o responsável, estão em curso 51 outros processos de privatização, entre activos e participações, cujo trabalho poderá estar concluído até ao final deste ano, onde o Estado prevê arrecadar cerca de 100 mil milhões de Kz. (Angop)

### Governo aprova restrições de importação de 11 produtos

O Governo angolano aprovou nesta segunda-feira a restrição total da importação, com recurso a divisas do Tesouro Nacional, de 11 produtos cuja capacidade instalada já responde as necessidades de consumo interno. De acordo com uma nota do Ministério da Indústria e Comércio, nesta primeira fase a medida abrange produtos como o massango, massambala, batata-doce, alho, cebola, cenoura, feijão, amendoim, tomate e água engarrafada. Segundo o Ministério da Indústria e Comércio, a medida está devidamente alinhada aos instrutivos da Organização Mundial do Comércio e visa incentivar e apoiar a produção nacional, sem prejuízo da importação do diferencial ou insatisfação da demanda. (Angop)

### Base monetária restrita em moeda nacional aumenta 22%

A Base Monetária restrita em moeda nacional (MN), instrumento operacional de política monetária do BNA, aumentou 22% em Julho face ao período homólogo de 2019 e se situou nos 1,6 biliões de Kz. Esta subida é justificada pelo aumento das reservas obrigatórias em MN em cerca de 26%, das reservas livres em moeda nacional em cerca de 33%, e das notas e moedas em circulação em 12%. Comparativamente ao mês passado, a base monetária desceu 2,6%, devido, maioritariamente, às reservas obrigatórias em moeda nacional, que caíram em cerca de 4,4% para 831 mil milhões de Kz. (BNA)

Mercado de capitais				Inflação (%)		
BODIVA	21/ago	24/ago	Varição	jun/20	jul/20	
Negócios registados	17	27	59%	Homóloga	22,6	22,9
Montante (M Kz)	576	3 391	488%	Mensal	1,7	1,8
Quantidade de títulos	6 003	9 977	66%	Acumulada	11,9	13,9
Preço máximo OT	100	115	15%			

## INTERNACIONAL

### MERCADO MONETÁRIO

Libor (%)					Euribor (%)				
	USD	CHF	GBP	JPY	ON	1M	3M	6M	12M
ON	0,0818	-0,7814	0,0515	-0,0833	-0,4690	-0,5170	-0,4870	-0,4410	-0,3760
1M	0,1751	-0,7830	0,0510	-0,0805					
3M	0,2500	-0,7164	0,0698	-0,0518					
6M	0,3144	-0,6658	0,1154	-0,0408					
12M	0,4410	-0,5250	0,2568	0,1080					

BANCOS CENTRAIS				
Banco	País	Taxa (%)	Data	Trend <sup>1/2</sup>
FED	EUA	0,25	mar/20	
BCE	Zona Euro	0,00	mar/16	
BOE	UK	0,10	ago/18	
BOJ	Japão	-0,04	ago/20	
BB	Brasil	2,00	ago/20	
SARB	África do Sul	3,50	mar/18	

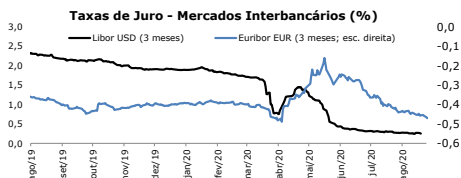

### Petróleo sobe após tempestade nos EUA encerrar parte da produção

Os preços do petróleo subiram ontem, depois de as tempestades tropicais na costa do Golfo, nos Estados Unidos, terem paralisado cerca de 60% da produção de petróleo, no início do dia. Os investidores continuam atentos à propagação da COVID-19 e aos potenciais impactos da tempestade na procura pela matéria-prima. Assim, o Brent avançou 1,76% para os 45,13 USD por barril, ao passo que, o WTI valorizou 0,66% para os 42,62 USD. (Jornal de Negócios/Bloomberg)

### Alemanha e França com fracos resultados na recuperação económica

A indústria francesa contraiu em Agosto e o sector dos serviços na Alemanha estagnou, uma evolução que mostra que a recuperação da economia da Zona Euro está a acontecer a um ritmo mais lento do que o antecipado. Esta perspectiva está evidente nos dados do PMI revelados na sexta-feira pela IHS Markit, para as duas maiores economias do bloco. O índice que mede a evolução do sector dos serviços na Alemanha desceu para 50,8 pontos, abaixo dos 55,2 estimados. Em França, a evolução foi ainda pior, já que o sector industrial entrou mesmo em contracção, com o PMI a recuar para 49 pontos, quando se esperava 53 pontos. (Jornal de Negócios)

### Comissão Europeia propõe 81 mil milhões de EUR para 15 países

O órgão executivo da União Europeia já entregou ao Conselho Europeu uma proposta para a distribuição de 81,4 mil milhões de empréstimos em condições favoráveis para 15 Estados-membros. O montante enquadra-se no âmbito do instrumento de promoção e preservação de emprego. A Itália e a Espanha deverão ficar com quase metade do total, por terem sido os mais atingidos pela crise pandémica (48,7 mil milhões de EUR). (Jornal de Negócios)

### Petrolífera saudita suspende projecto de 10 mil milhões USD na China

A Saudi Aramco, petrolífera estatal da Arábia Saudita, suspendeu um acordo para construir um complexo petroquímico e de refinação de 10 mil milhões de USD na China, devido a perspectivas incertas do mercado. A empresa tem vindo a cortar custos para lidar com a queda dos preços do petróleo devido ao impacto negativo da COVID-19. O acordo, que havia sido assinado em Fevereiro do ano passado, estabelecia uma parceria com empresas chinesas, da qual resultaria uma entidade chamada Huajin Aramco Petrochemical. (Jornal de Negócios)

### Economia alemã regista contracção de 9,7% no segundo trimestre deste ano

A economia da Alemanha contraiu 9,7% no segundo trimestre deste ano, em comparação com uma queda de 2% registada no trimestre anterior. Trata-se da contracção trimestral mais profunda do PIB já registada, numa altura em que os esforços para conter a rápida disseminação da COVID-19 pesaram sobre a actividade económica e a procura. A contracção verificou-se essencialmente devido a queda no consumo das famílias (-10,9%) e na formação de capital (-19,6%). De referir que, os gastos do Governo aumentaram significativamente neste período. (Trading Economics)

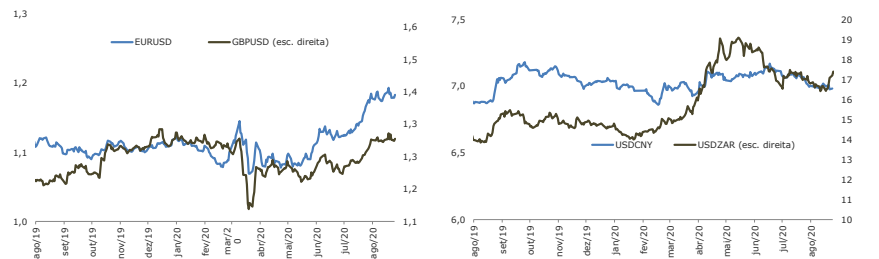

**MERCADO DE CAPITAIS**

**SOVEREIGN YIELDS**

País	Rating		2 Anos			10 Anos		
	Moody's	Fitch	Yield	Var. p.p. (%)	Trend 2/	Yield	Var. p.p.	Trend 2/
EUA	Aaa	AAA	0,162	▲ 6,742		0,680	▲ 3,974	
Portugal	Baa3	BBB	-0,481	▲ 0,414		0,390	▲ 10,482	
Alemanha	Aaau	AAA	-0,677	▲ 0,878		-0,452	▲ 7,943	
Inglaterra	Aa2u	AA	-0,029	▲ 29,268		0,237	▲ 11,268	
África do Sul	Ba1	BB	6,125	▲ 0,840		-	-	
Brasil	Ba2	BB-	3,483	▼ -0,656		7,205	▼ -0,249	
China	A1	A+	2,753	▲ 14,800		3,052	▲ 1,733	
França	Aa2u	AA	-0,594	▲ 1,656		-0,152	▲ 20,419	
Angola**	B3 *-	B-	-	-	-	11,386	▲ 0,000	

**ÍNDICES BOLSISTAS**

	Last	Var. %
Dow Jones	28 308,46 ▲	1,354
Nasdaq	11 379,72 ▲	0,600
S&P 500	3 431,28 ▲	1,004
Euro Stoxx	370,85 ▲	1,578
FTSE 100	6 104,73 ▲	1,713
DAX	13 066,54 ▲	2,364
CAC 40	5 007,89 ▲	2,278
PSI20	4 428,79 ▲	0,019
Nikkei 225	23 296,77 ▲	0,014
Topix	1 625,23 ▲	1,126
Shanghai	3 373,58 ▼	-0,004
All Share	56 625,42 ▲	0,012

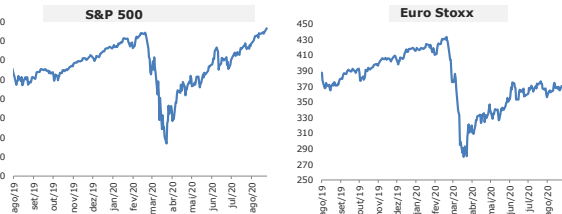

**MERCADOS ACCIONISTAS**

**Mercados accionistas de Wall Street encerram com novos recordes**

Os principais mercados accionistas de Wall Street encerraram com novos recordes na sessão de ontem depois de o regulador da saúde nos Estados Unidos ter aprovado o alargamento do uso de plasma de doentes recuperados da COVID-19. O índice Dow Jones avançou 1,35% e fechou nos 28.308,46 pontos, pela primeira vez desde 21 de Fevereiro. Entre as cotadas deste índice com melhores desempenhos estiveram a Boeing, a American Express, o JP Morgan Chase e a Travelers Companies. Quanto ao Nasdaq Composite, que fixou o quarto máximo histórico consecutivo, avançou 0,60%, para os 11.379,72 pontos, o valor de fecho mais elevado dos registos até ao momento. A evolução da Apple teve grande influência no índice, ao ter fechado pela primeira vez acima dos 500 USD por acção. O S&P 500 também terminou o dia num novo máximo histórico, ao subir 1%, para os 3.431,28 pontos. (Jornal de negócios/Bloomberg)

**Bolsas europeias avançaram ontem em terreno positivo com declarações do Presidente norte-americano**

As bolsas europeias seguiram a valorizar, impulsionadas pelas declarações do Presidente dos Estados Unidos, sobre os tratamentos médicos e o desenvolvimento da vacina contra o coronavírus, para que seja possível que a actividade económica regresse ao normal o mais rápido possível. O Euro Stoxx 600, índice que agrupa as 600 maiores cotadas da região, avançou 1,58% para os 370,85 pontos, o que representa um máximo de mais de uma semana. Entre as bolsas europeias, destaque para o índice de Paris (+1,85%) e para a bolsa de Frankfurt (+1,74%). (Jornal de negócios/Bloomberg)

**COMMODITIES**

	Var. %
Brent (USD/barril)	45,13 ▲ 1,76
WTI (USD/barril)	42,62 ▲ 0,66
Gás Natural (USD/MMBtu)	2,51 ▲ 2,66
Ouro (USD/onça)	1 928,88 ▼ -0,60
Prata (USD/onça)	26,61 ▼ -0,69
Platina (USD/onça)	919,59 ▼ -0,29
Cobre (USD/Ton. Métr.)	6 516,00 ▲ 0,00
Zinco (USD/Ton. Métr.)	2 445,50 ▼ -0,00
Alumínio (USD/Ton. Métr.)	1 770,50 ▲ 0,00
Milho (USD/Bu)	345,00 ▲ 1,32
Trigo (USD/Bu)	527,75 ▼ -1,36
Soja (USD/Bu)	905,75 ▲ 0,11
Açúcar (USD/libra-peso)	12,71 ▼ -0,94
Aroz (USD/cwt)	12,26 ▼ -0,33
Feijão (USD/cwt)	48,00 ▼ -9,70

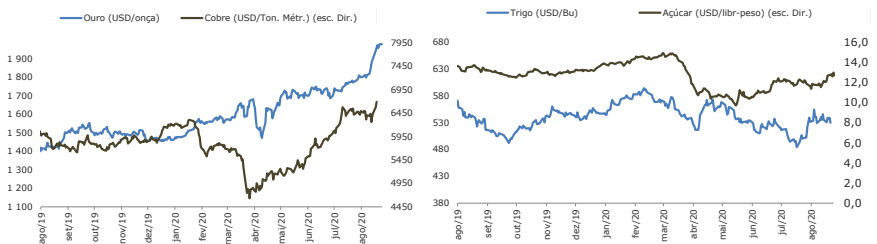

**INDICADORES ECONÓMICOS**

Indicadores	País	Forecast	Actual	Anterior	Período	Unidade 3/
PIB Real	USA	0,8	-32,9	1,5	30/06/2020	QoQ %
Conta Corrente	USA	-2,7	-2,1	-2,2	31/03/2020	PIB %
IPC	USA	1,1	1,6	1,9	31/07/2020	YoY %
Desemprego	USA	4,9	10,2	5,0	31/07/2020	MoM %
Confiança Consumidor	USA	-	92,6	102,6	31/07/2020	I
PIB Real	Alemanha	1,4	-9,7	0,4	30/06/2020	QoQ %
Conta Corrente	Alemanha	8,3	7,1	8,2	30/06/2020	PIB %
IPC	Alemanha	0,2	-0,1	0,6	31/07/2020	YoY %
Desemprego	Alemanha	6,2	6,4	6,3	31/07/2020	MoM %
Confiança Consumidor	Alemanha	-	82,0	99,0	30/06/2020	I
PIB Real	Portugal	1,4	-16,3	1,9	30/06/2020	QoQ %
Conta Corrente	Portugal	-	-0,3	0,3	31/03/2020	PIB %
IPC	Portugal	1,2	0,1	0,9	31/07/2020	YoY %
Desemprego	Portugal	11,3	5,6	11,9	30/06/2020	MoM %
Confiança Consumidor	Portugal	-	-28,3	-13,5	31/07/2020	I
PIB Real	UK	0,5	-20,4	0,4	30/06/2020	QoQ %
Conta Corrente	UK	-4,4	-3,3	-4,7	31/03/2020	PIB %
IPC	UK	1,4	1,0	-0,1	31/07/2020	YoY %
Desemprego	UK	5,1	3,9	5,3	30/06/2020	I
Confiança Consumidor	UK	-	-27,0	3,0	31/08/2020	MoM %
PIB Real	Japão	1,7	-7,8	-0,1	30/06/2020	QoQ %
Conta Corrente	Japão	4,2	-	-	30/06/2020	PIB %
IPC	Japão	0,0	0,3	0,0	31/07/2020	YoY %
Desemprego	Japão	3,2	2,8	3,4	30/06/2020	MoM %
Confiança Consumidor	Japão	-	30,4	39,3	31/07/2020	I
PIB Real	China	6,7	3,2	7,0	30/06/2020	QoQ %
Conta Corrente	China	2,3	1,2	2,8	30/06/2020	PIB %
IPC	China	2,0	2,7	1,6	31/07/2020	YoY %
Desemprego	China	6,7	3,7	4,1	31/03/2020	MoM %
Confiança Consumidor	China	-	112,6	105,6	30/06/2020	I

**Fontes e Notas**

Dados mercados nacionais: BNA (Excepto câmbio informal obtido através de consulta ao mercado), CMC e BODIVA.  
 \* m: milhares; M: milhões; mM: mil milhões; B: Bilhões / \*\*yields a 10 anos referente à emissão de eurobonds de 2015 (em USD) / \*\*\*valor consolidado das vendas efectuadas durante o mês.  
 Dados mercados internacionais: Bloomberg  
 1/ Evolução mensal do indicador desde Janeiro de 2014.  
 2/ Evolução diária do indicador desde Janeiro de 2015.  
 3/ MoM: variação mensal. QoQ: variação trimestral. YoY: variação anual. PIB %: em percentagem do PIB. I: valor no mês  
 4/ Evolução do último ano

**Disclaimer**

A informação contida neste documento foi obtida de fontes consideradas fiáveis, não sendo, entretanto, totalmente garantida a sua exactidão. Este documento é de carácter meramente informativo e os comentários e análises nele apresentados baseiam-se em determinados pressupostos e condições de mercado sujeitas a alterações, reflectindo exclusivamente a opinião das pessoas responsáveis pela sua elaboração.

**RETOMAR O SEU NEGÓCIO**

# CONTE COM O BAI

E COM AS MELHORES SOLUÇÕES DE CRÉDITO, PARA RETOMAR O SEU NEGÓCIO

- ATÉ 2 MESES DE CARÊNCIA
- APOIO À TESOURARIA
- DECISÕES RÁPIDAS

CRÉDITO FACILIDADE DE TESOURARIA

DESCOBERTO BANCÁRIO

Confiança no Futuro

Saiba mais sobre o nosso Crédito Facilidade de Tesouraria e sobre o Descoberto Bancário, em [www.bancobai.ao](http://www.bancobai.ao) ou [www.facebook.com/bai.angola/](https://www.facebook.com/bai.angola/) ou no seu gestor de relação comercial.